

EXPRESS GSM

GSM-СИГНАЛИЗАЦИЯ

Реагирует на движение
и сообщает об этом на
мобильный телефон хозяина

 вставьте батарею

 вставьте sim-карту

 позвоните на sim-карту

 нажмите кнопку брелка

 Установите EXPRESS GSM
в нужном месте





Express GSM

РУКОВОДСТВО ПОЛЬЗОВАТЕЛЯ

САПО.425152.030РП



Сертификат соответствия
РОСС RU.МЛ05.Н01263



Декларация о соответствии
ТС N RU Д-РУ.МЕ83.В.00105

Сигнализатор, предназначен для обнаружения движения человека внутри охраняемой зоны (например, комнаты). При определении нарушения он посылает SMS текстом «Тревога» и звонит на Ваш сотовый телефон.

Купите новую SIM-карту. Желательно использовать SIM-карту стандарта M2M.



Отключите запрос PIN-кода, все услуги и сервисы (особенно «Быстрый запуск»!). При необходимости свяжитесь с оператором сотовой связи для их отключения.



ПОДГОТОВКА SIM-КАРТЫ

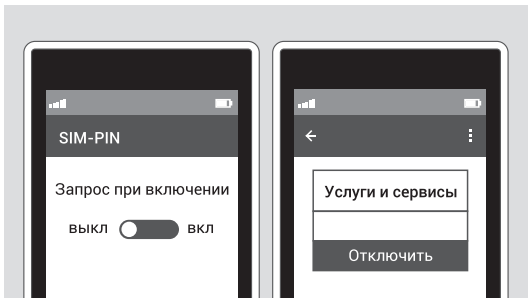
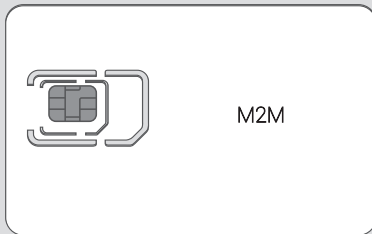

Убедитесь, что в памяти SIM-карты отсутствуют записи и СМС.



Баланс SIM-карты должен быть положительным.

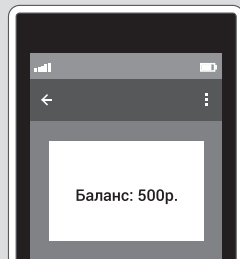
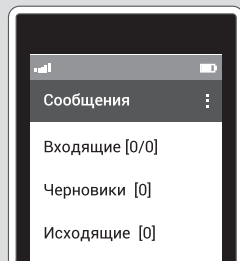

Откройте крышку сигнализатора.



Установите SIM-карту в держатель.

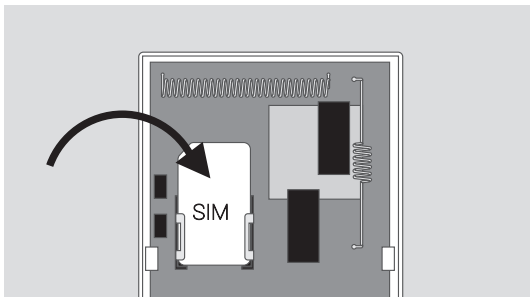
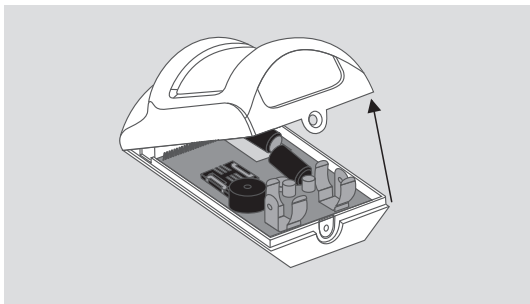

Установите батарею питания в сигнализатор.



Дождитесь звукового сигнала - питание включено.

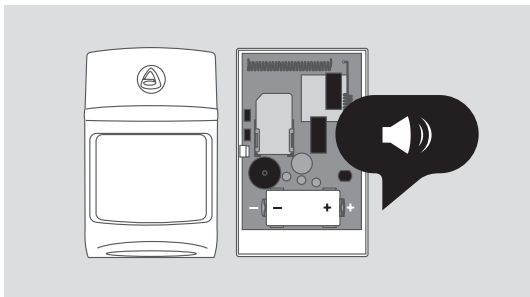
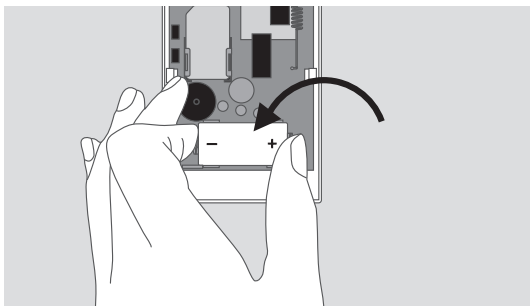

EXPRESS GSM

Дождитесь трех звуковых сигналов. SIM карта зарегистрировалась в сети. Сигнализатор готов к настройке.



Добавьте основной номер оповещения - позвоните на сигнализатор со своего телефона.



НАСТРОЙКА

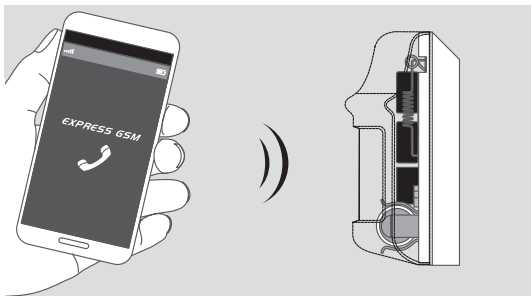
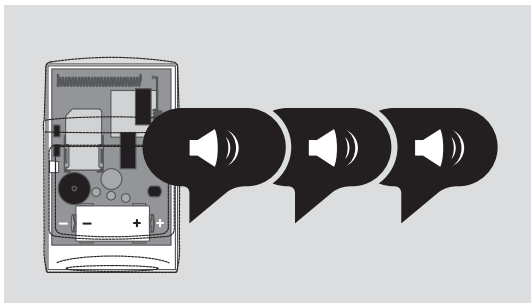

EXPRESS GSM

Сигнализатор издаст звуковой сигнал и сбросит вызов. Основной номер оповещения добавлен.



Позвоните на номер сигнализатора с телефонов, на которые хотите получать оповещение от тревоге. После каждого звонка дождитесь звукового сигнала. Всего можно добавить 5 дополнительных номеров оповещения.



НАСТРОЙКА

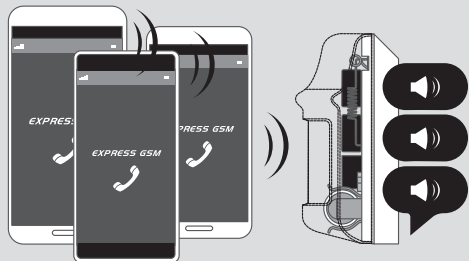
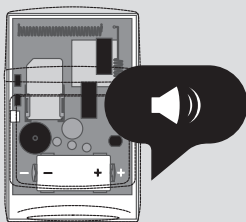

ВНИМАНИЕ!

В течение 40 секунд сигнализатор ожидает входящие звонки и запросы от брелоков и сирены. Каждое действие продлевает ожидание еще на 40 секунд. Если Вы не успели выполнить все действия, извлеките батарею питания из сигнализатора и подождите 2 минуты, снова включите питание, дождитесь 3-х звуковых сигналов и продолжите настройку.

НАСТРОЙКА

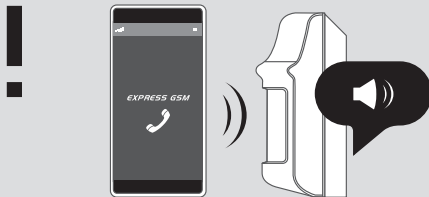

40 сек.

если > 40 сек.

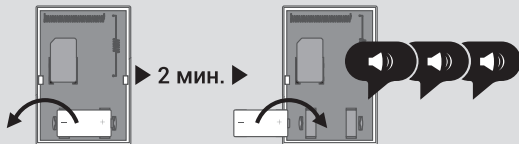

Добавьте брелок. Нажмите на 1-2 секунды на брелоке кнопку  («А»). Брелок мигнет желтым, потом замигает красным-зелёным. Сигнализатор издаст звуковой сигнал.



Добавьте дополнительные брелоки (при наличии). Поочерёдно нажимайте на брелоках кнопку  («А»). На каждый добавленный брелок сигнализатор издаст звуковой сигнал. Всего можно добавить 5 дополнительных брелоков.



1-2 сек.

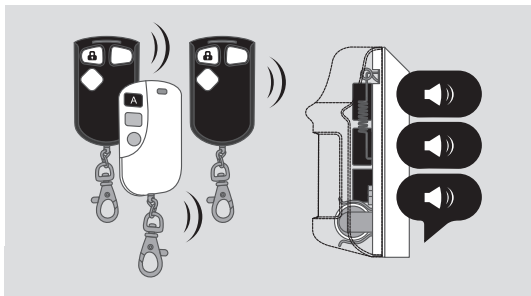
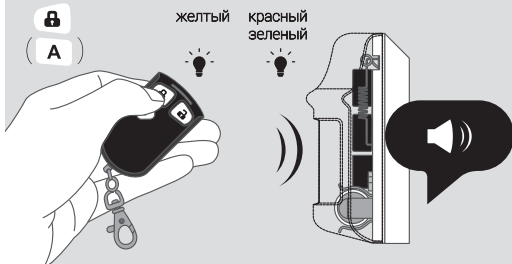

EXPRESS GSM

Дождитесь на телефон СМС с настройками. Сигнализатор готов к установке.



Закройте крышку сигнализатора.



НАСТРОЙКА

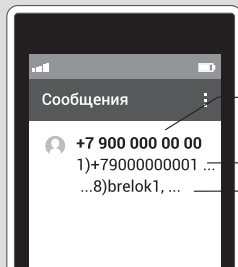

номер телефона
сигнализатора

Ваш номер
телефона

номер брелока

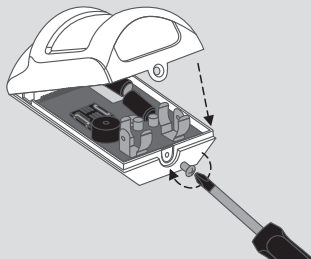

Поставьте сигнализатор на охрану. Нажмите на 1-2 секунды на брелоке кнопку  («А»). Брелок мигнет желтым, потом красным. Сигнализатор в течение 40 секунд будет издавать звуковые сигналы.



Выйдите из комнаты и закройте дверь.



ПРОВЕРКА

1-2 сек.



желтый красный



в течение
40 сек.

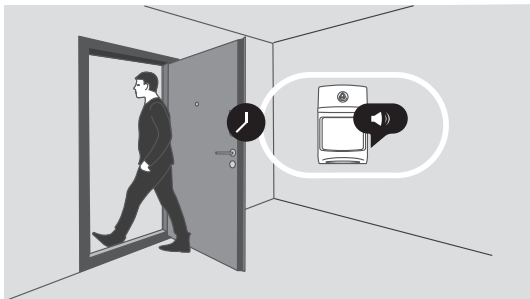

EXPRESS GSM

Дождитесь СМС о поставке на охрану.



Подождите 2-3 минуты. Войдите в охраняемое помещение.



ПРОВЕРКА

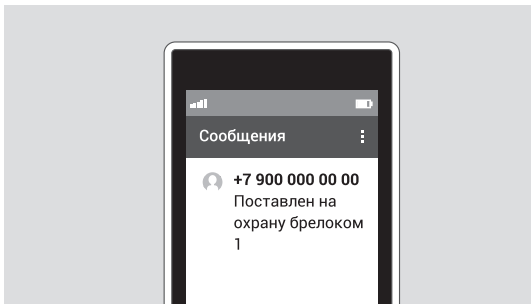

Дождитесь СМС о тревоге и звонка.



Примите вызов.



ПРОВЕРКА

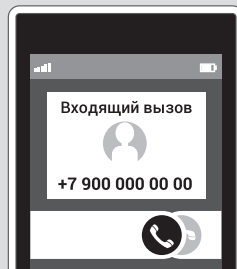
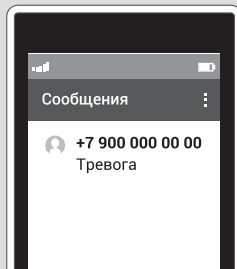

EXPRESS GSM

Позвоните на номер сигнализатора.



Дождитесь СМС о снятии с охраны.



ПРОВЕРКА

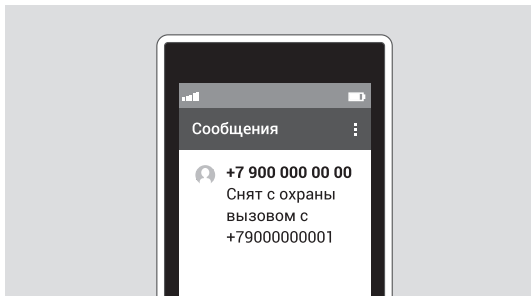
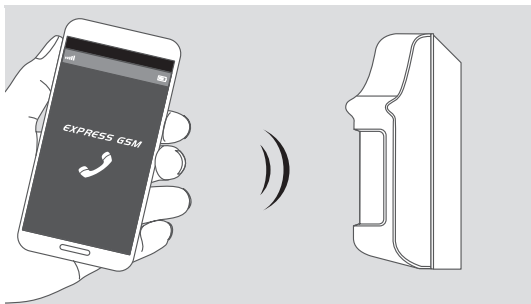

Сигнализатор будет присылать на ваш телефон СМС с балансом SIM карты. По умолчанию — раз в неделю. Запросить баланс можно, когда сигнализатор снят с охраны, нажав кнопку * («F») на брелоке. Своевременно пополняйте баланс.

ЗАПРОС БАЛАНСА



Выберите для сигнализатора место, где проникнуть в помещение проще: рядом с окнами, напротив входной двери и т.д.

Сигнализатор определяет нарушителя на расстоянии до 10 м.



В зоне контроля не должно быть стеллажей, мебели, растений. Они создают «мертвые зоны», через которые можно проникнуть незамеченным.

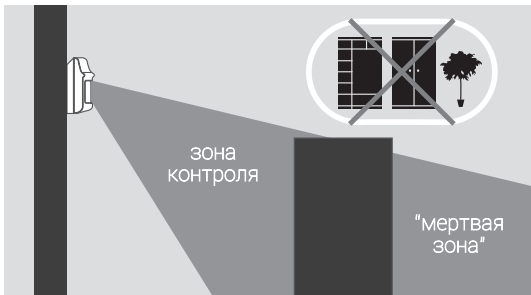
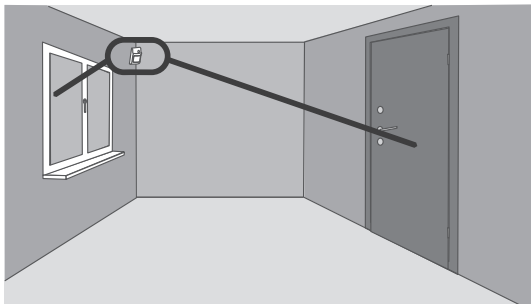

В зоне контроля не должны находиться домашние животные, птицы. Они вызывают ложные срабатывания.



Установите сигнализатор на стене на двухсторонний скотч или на кронштейн. Высота установки — 2 м.



УСТАНОВКА

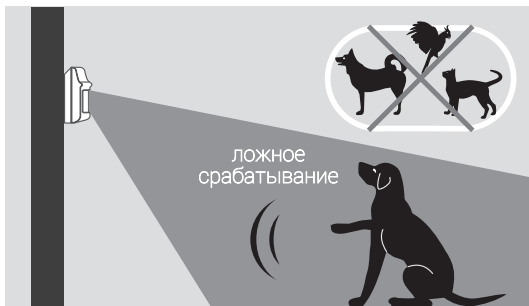

Не устанавливайте сигнализатор рядом с кондиционером, радиатором отопления, камином, печью и т.п.

УСТАНОВКА

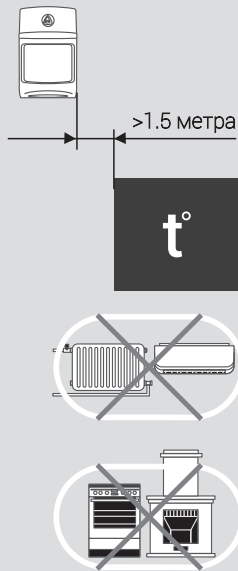

Нажмите на брелоке кнопку **Ⓛ** («А») на 1-2 с. Брелок мигнет желтым, красным. Сигнализатор издаст звуковой сигнал. Выйдите из помещения. Дождитесь СМС о постановке на охрану.



Выйдите из помещения. Дождитесь СМС о постановке на охрану.



ПОСТАНОВКА НА ОХРАНУ

1-2 сек.



желтый красный



в течение 40 сек.

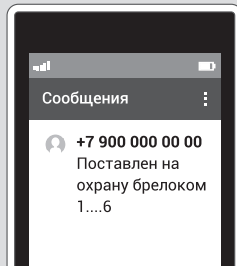

Не входя в охраняемое помещение, нажмите на брелоке кнопку  («В») на 1-2 с. Брелок мигнет желтым, зеленым. Сигнализатор издаст двойной звуковой сигнал.



Дождитесь СМС о снятии с охраны. Войдите в помещение.



СНЯТИЕ С ОХРАНЫ

1-2 сек.



желтый зеленый

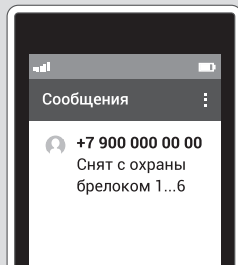

Если Вы хотите удалить все имеющиеся в памяти сигнализатора номера для оповещения, брелоки и вернуться к заводским настройкам, то необходимо провести процедуру сброса: Извлеките батарею питания, подождите 2 минуты. Установите батарею питания. Не позднее, чем через 2 секунды после звукового сигнала, нажмите кнопку «R» и удерживайте её до одиночного звукового сигнала, потом кнопку можно отпустить. Дождитесь тройного звукового сигнала. Сброс завершен, добавленные ранее номера телефонов оповещения и брелоки удалены. Дождитесь трёх звуковых сигналов – сигнализатор готов к новой настройке!

СБРОС НАСТРОЕК

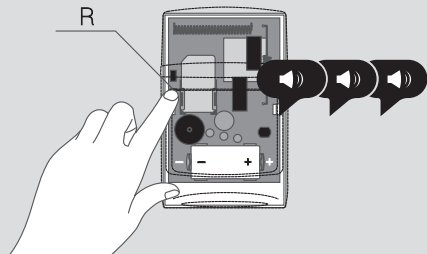
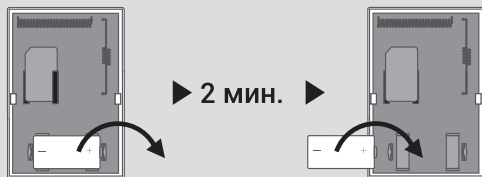

НАИМЕНОВАНИЕ И УСЛОВНОЕ ОБОЗНАЧЕНИЕ	КОЛИЧЕСТВО
GSM сигнализатор EXPRESS GSM	1
Батарея питания * CR123A Lithium 3 В	1
Брелок БН-Р2-33 (в комплекте с установленной батареей питания* CR2032)	1**
Винт-саморез 3x6	1
Кронштейн (основание)	1
Держатель (ответная часть кронштейна)	1
Скотч двухсторонний 30x25 мм	1
Руководство пользователя	1

* - комплектуются тестовыми батареями питания;

** - при необходимости приобретите дополнительные брелоки.

ПАСПОРТ

Мы с Вами выполнили основную настройку. В сети Интернет, на сайте: www.express-gsm.ru содержится полная информация по работе и настройкам сигнализатора (руководство по эксплуатации САПО.425152.030РЭ), если Вы хотите изучить его более подробно, то ознакомьтесь с содержанием этого руководства.

Обращаем Ваше внимание, что имеется возможность настройки сигнализатора через специальные программы, которые выложены на этом сайте. Эти программы создают комфортные условия для настройки сигнализатора, как на компьютере, так и через смартфоны и планшеты с операционными системами (ОС) Android и iOS.

ПАСПОРТ

Штамп ОТК

Дата выпуска:

Дата продажи:

Название
торгующей организации:

МП

Предприятие располагает большой сетью фирменных магазинов и филиалов по всей стране, где Вы всегда можете получить консультацию и приобрести любые компоненты различных устройств и систем безопасности.

Вы можете задать нам вопросы по тел: 8-800-200-0021 (многоканальный) или в Интернете, на www.arsenal-pro.ru.

Срок гарантийных обязательств 1 год. В течение этого срока изготовитель обязуется производить бесплатно, по своему усмотрению, ремонт, замену либо наладку вышедшего из строя изделия. На изделия, имеющие механические повреждения, следы самостоятельного ремонта или другие признаки неправильной эксплуатации, гарантийные обязательства не распространяются. Срок гарантийного обслуживания исчисляется со дня покупки изделия. Отсутствие отметки о продаже снимает гарантийные обязательства.

GSM сигнализатор EXPRESS GSM™ соответствует конструкторской документации и признан годным к эксплуатации.